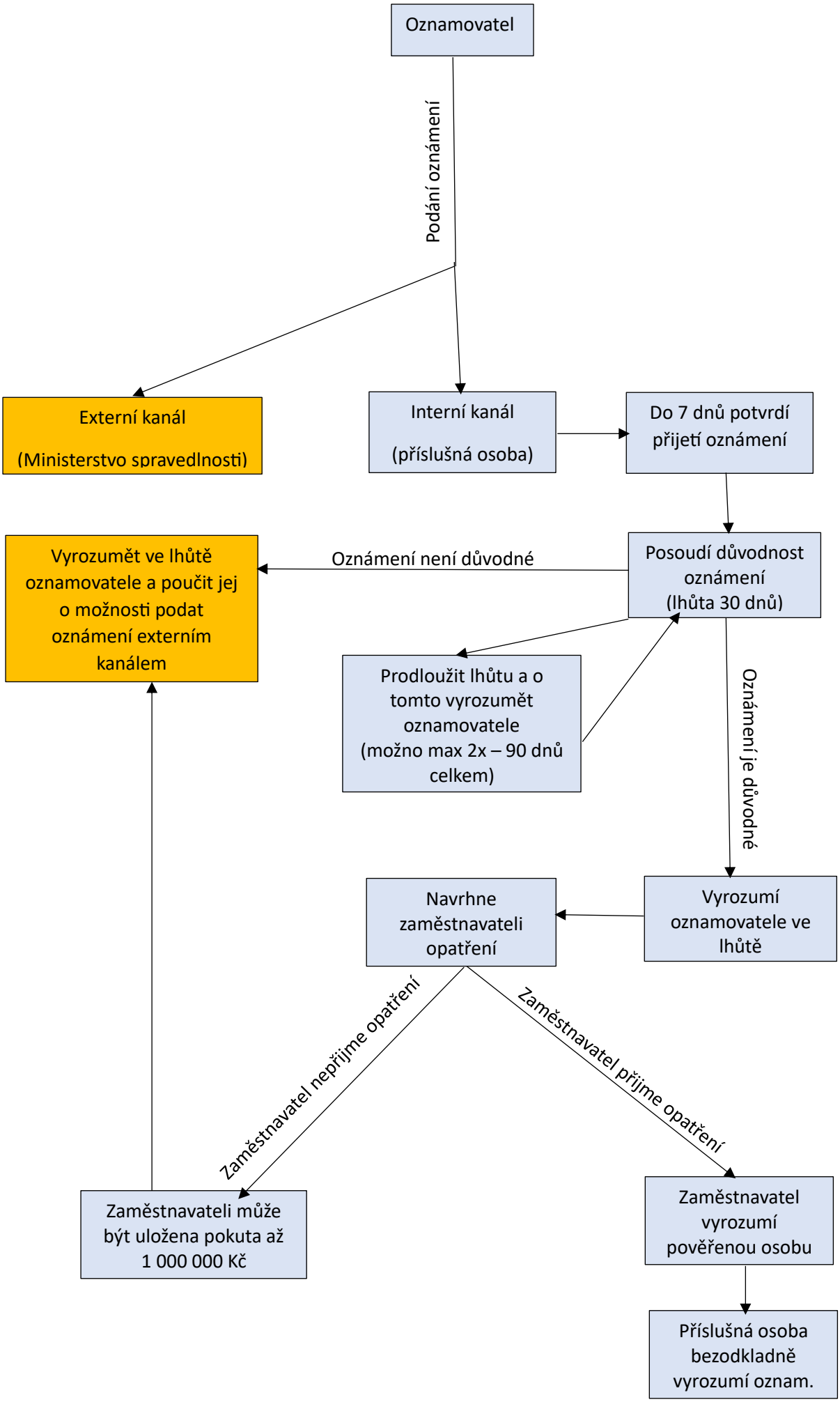
Oznamovatel
Podání oznámení
Externí kanál
(Ministerstvo spravedlnosti)
Interní kanál
(příslušná osoba)
Do 7 dnů potvrdí přijetí oznámení
Posoudí důvodnost oznámení
(lhůta 30 dnů)
Oznámení není důvodné
Vyrozumět ve lhůtě oznamovatele a poučit jej o možnosti podat oznámení externím kanálem
Prodloužit lhůtu a o tomto vyrozumět oznamovatele
(možno max 2x – 90 dnů celkem)
Oznámení je důvodné
Vyrozumí oznamovatele ve lhůtě
Navrhne zaměstnavateli opatření
Zaměstnavatel nepřijme opatření
Zaměstnavatel přijme opatření
Zaměstnavateli může být uložena pokuta až 1 000 000 Kč
Zaměstnavatel vyrozumí pověřenou osobu
Příslušná osoba bezodkladně vyrozumí oznam.